

WOLFERN^{ER}

Wöchentliche Mittwochszeitung

KURIER

Sonderausgabe August 2009

7. WOLFERNER MARKTLAUF

Sonntag, 13. September 2009

ab 09:30 Uhr



Foto: Albert Egger

Auskunft/Nennungen:

Marktgemeindeamt Wolfers, Franz Egger

Telefon: 07253/8255-12

Handy: 0664/73555340

email: Franz.egger@wolfers.ooe.gv.at



Foto: BCom

*Reibe Wolfenerinnen
und Wolfener!*

Eröffnung Rundwanderweg

Sie erhalten heute anlässlich der Eröffnung des neuen Rundwanderweges eine Sonderausgabe des Wolfener Kuriers. Auf Initiative des Ausschusses für Kultur, Umwelt und Bildung unter der Leitung von Vbgm. Franz Kampenhuber wurde gemeinsam mit der Gemeinde Hofkirchen dieser Wanderweg gestaltet.

In den letzten Wochen wurde er beschildert und wir eröffnen diesen Weg in Zusammenarbeit mit der Gemeinde Hofkirchen am 15. August.

Ein großer Teil des Weges liegt im Gemeindegebiet von Wolforn. Er verläuft teilweise mit dem Maria Zeller - Weitwanderweg. Am Weg liegen in Wolforn unter anderem der Waldlehrpfad Hagleithe, die Wallfahrtskirche Maria Laah, das Schloss Losensteinleiten und das Mausoleum der Fürsten Auersperg. Es ist ein leicht gehbarer Weg. Auch die Mitnahme von Kinderwagen ist möglich. Er führt durch Wald, Wiesen und Ortschaftsteile in den beiden Gemeinden – eine abwechslungsreiche Landschaft zeigt sich dem Wanderer. Die Gehdauer beträgt ca. 2 ¼ Stunden. Auch Gastronomie ist entlang des Weges vorhanden. Ich lade alle Naturbegeisterten, Walker, Jogger und Wanderer sehr herzlich ein, diesen neuen Rundweg zu nutzen. Am 15. August 2009 gehen wir den Weg

gemeinsam mit den Hofkirchnerinnen und Hofkirchnern. Endziel ist für alle der Kirtag in Maria Laah. Ich freue mich bereits jetzt über zahlreiche Teilnehmer bei der Eröffnung. Die genaue Route und den Ablauf entnehmen Sie dieser Sonderausgabe.

Gleichzeitig lade ich Sie alle zu den weiteren Veranstaltungen, die in dieser Sonderausgabe angekündigt werden, sehr herzlich ein und freue mich auf Ihren Besuch.

Innovation sichert Zukunft

Mit dieser Sichtweise wird im größten Betrieb der Marktgemeinde Wolforn, der Firma Elektrotechnik Mehler GesmbH, gearbeitet. Rund 220 Mitarbeitern bietet die Firma seit Jahren ein ausgezeichnetes Arbeitsumfeld und hervorragende soziale Bedingungen. 50 % der Beschäftigten sind Frauen. Bei jedem meiner Betriebsbesuche kann ich immer wieder feststellen, dass die Arbeiter und Angestellten dieses Engagement mit vollem Einsatz und großer Loyalität danken.

Mehler-Schaltanlagen haben den Namen Wolforn auf der ganzen Welt bekannt gemacht.

Nun stellt die Firma ihr neuestes Produkt vor - eine Elektrozapfsäule. Die Fahrzeuge der Zukunft für kürzere Strecken werden Elektrofahrzeuge sein. In Städten sind diese Fortbewegungsmittel in verschiedensten Formen bereits im Einsatz. Natürlich geht auch beim Elektromobil einmal der „Sprit“ aus und die Firma Mehler hat für diesen Fall die neue Elektro-Zapfsäule entwickelt. Bei der Eröffnung des Firmenzubaus wird das Produkt vorgestellt. Landeshauptmann Dr. Josef Pühringer wird erstmals ein Fahrzeug an dieser Tankstelle aufladen.

Ich gratuliere und danke der Firma Mehler für diesen vorbildlichen Einsatz. Sie, liebe Wolfenerinnen und Wolfener, lade ich im Namen der Firma Mehler sehr herzlich zur Eröffnungsfeier ein.

Der Bürgermeister

Franz Schillhuber

Wir laden ein zu:

**Jugendtag beim Waldbad
Freitag, 14. August 2009
ab 14:00 Uhr**

18:00 Uhr Jungbürgerfeier

**Eröffnung Lange Gasse
Samstag, 5. Sept. 2009
10:00 Uhr in Sierning**

**Eröffnung Linksabbieger
in Losensteinleiten
Samstag, 5. Sept. 2009
12:00 Uhr in Losensteinleiten
beim Tratscherl**

Die Musikkapelle Losensteinleiten umrahmt die Eröffnung mit Landeshauptmannstellvertreter Franz Hiesl. Alle Gäste sind im Anschluss an die Eröffnung zu Kesselgulasch und Freibier eingeladen.

**15 Jahre
Marktgemeinde Wolforn -
50 Jahre Kapellmeister
Prinker
Freitag, 11. Sept. 2009
im Gasthaus Faderl**

**Sonntag, 13. Sept. 2009
Marktfest mit Marktlauf**

**Blutspendeaktion
Montag, 7. Sept. 2009
15:30 Uhr bis 20:30 Uhr**

Spende Blut - rette Leben! Auch Sie könnten einmal in einer Notsituation lebensrettende Blutkonserven brauchen - denken Sie daran und unterstützen Sie die Aktion des Roten Kreuzes!

Details finden Sie auf der Homepage der Marktgemeinde Wolforn und in der nächsten Ausgabe des Wolfener Kuriers.



Hagleithenweg

"Gehen Sie mit uns neue Wege!"

Gemeinschafts-Wanderweg von Wolfern und Hofkirchen

15.8.
MARIÄ HIMMELFAHRT

Pfarrkirche Maria Laach
Freiwillige Feuerwehr
+Musikverein
Losensteinleiten
laden ein zum

KIRTAG
IN MARIA LAACH



Eröffnung Rundwander- weg Hagleithe

Am Samstag, 15. August
2009 wird der Rundwand-
erweg Hagleithe eröffnet.

09:30 Uhr Start bei der Wall-
fahrtskirche Maria Laach

10:00 Uhr Eintreffen in Hofkirchen beim Gemeindezentrum und Eröffnung
der Rundwanderweges in Hofkirchen - gemeinsames Wandern nach Maria Laach

9.00h Festgottesdienst
mit Kräuterweihe

10.00h Frührschoppen
Es spielt die Musikkapelle
Losensteinleiten
Kinderprogramm
Lederhosentreffen
Offizielle Eröffnung des Hagleiten-Rundwanderweges
Durchs Programm führt:
HUMORIST SEPP REICH

14.00h Seifenkisten downhill
ORTSMEISTERSCHAFTEN

GRILLSPEZIALITÄTEN MEHLSPEISEN BAUERNKRÄFFEN
SEIDLBAR WEINSCHENKE KAFFEE.....

ca. **11:30 Uhr Empfang** der Wanderer durch **Bgm. Franz Schillhuber** beim Kirtag in Maria Laach und Eröffnung
des Weges in Wolfern - gemütlicher Ausklang beim Kirtag in Maria Laach. Alle Teilnehmer erhalten ein Gratisgetränk in
Hofkirchen und beim Kirtag in Maria Laach.

Einladung zur Eröffnungsfeier Am Freitag 4.9.2009 ab 10:00 Uhr

Programm:

10:00 Uhr Eintreffen der Gäste

11:00 Uhr Begrüßung der Ehrengäste
und Eintreffen des Landeshauptmann **Dr. Josef Pühringer**

ca. **12:00 Uhr** Festreden und Eröffnung des Buffets

Anschließend Besichtigungsmöglichkeit



Die gesamte Eröffnungsfeier wird von der **Musikkapelle Wolfern**
unter der Leitung von **Kapellmeister Konsulent Ing. Ladi Prinker** umrahmt.



Hagleithenwanderweg

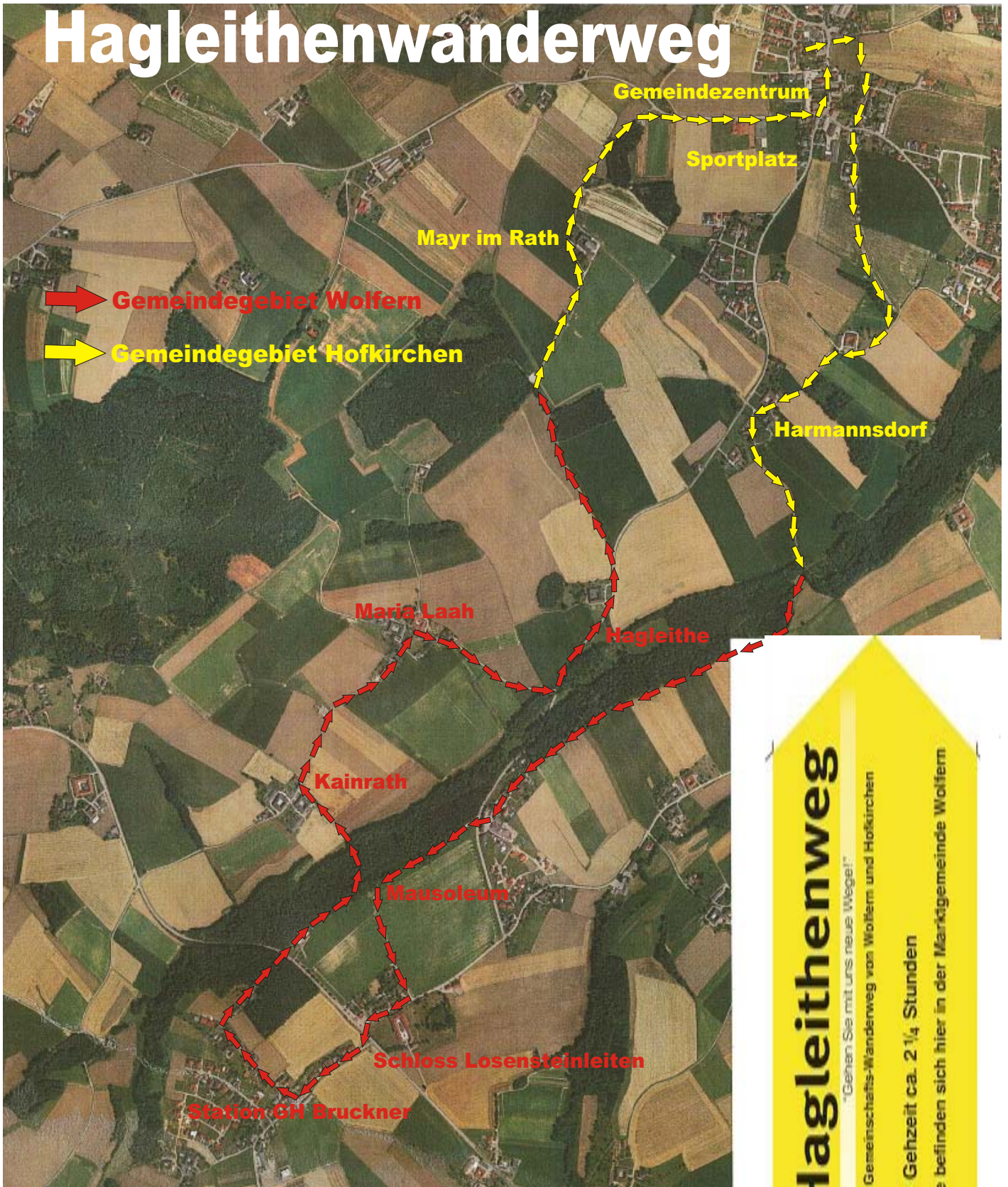

Hagleithenweg

"Gehen Sie mit uns neue Wege!"

Gemeinschafts-Wanderweg von Wolfern und Hofkirchen

● Gehzeit ca. 2 1/4 Stunden

Sie befinden sich hier in der Marktgemeinde Wolfern



Raiffeisenbank
Wolfern



Hagleithenweg

"Gehen Sie mit uns neue Wege!"

Gemeinschafts-Wanderweg von Wolfern und Hofkirchen

● Gehzeit ca. 2 1/4 Stunden

Sie befinden sich hier in der Marktgemeinde Wolfern



Raiffeisenbank
Wolfern

